

Projetos e tópicos de pesquisa recentes

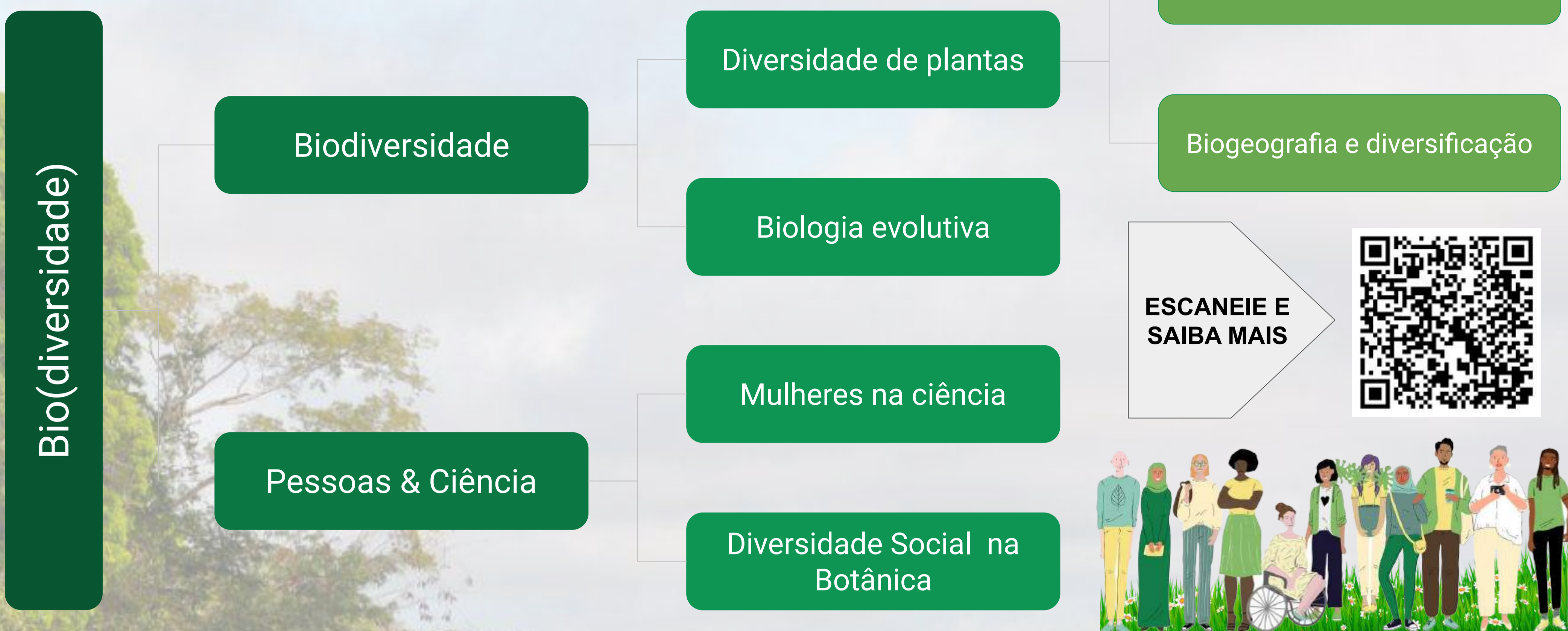

Principais temas de pesquisa atuais e planejados

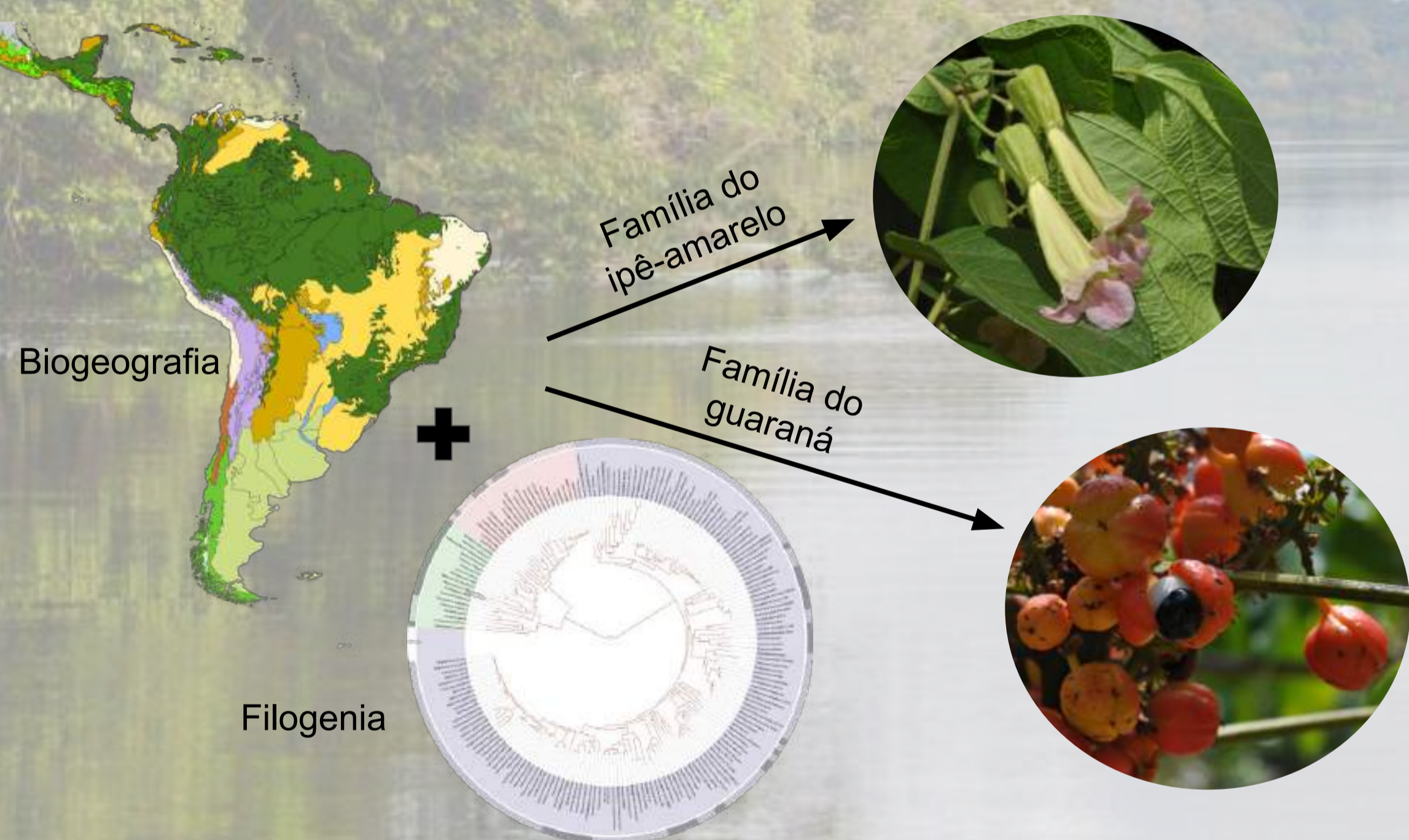

Atuais:

1. Como as espécies da família do guaraná (Sapindaceae) diversificaram no espaço e tempo?
2. Como foi a evolução das morfologias das flores e frutos de *Tanaecium* (Bignoniaceae; família do ipê-amarelo)? Tem alguma correlação com a evolução no espaço tempo?

Planejados:

1. Qual o padrão de diversidade, distribuição e conhecimento das plantas trepadeiras no Brasil?
2. Quantas plantas trepadeiras existem no mundo e o que explica a distribuição delas?

Atuais:

1. Análise de progressão na carreira de botânicas no Brasil.
2. Representatividade social nas pós-graduações na área de botânica no Brasil.

Planejados:

1. Quebrando o teto de vidro: análise de trajetórias de botânicas no Brasil.
2. Estudo histórico de pessoas não-brancas atuando na botânica brasileira.

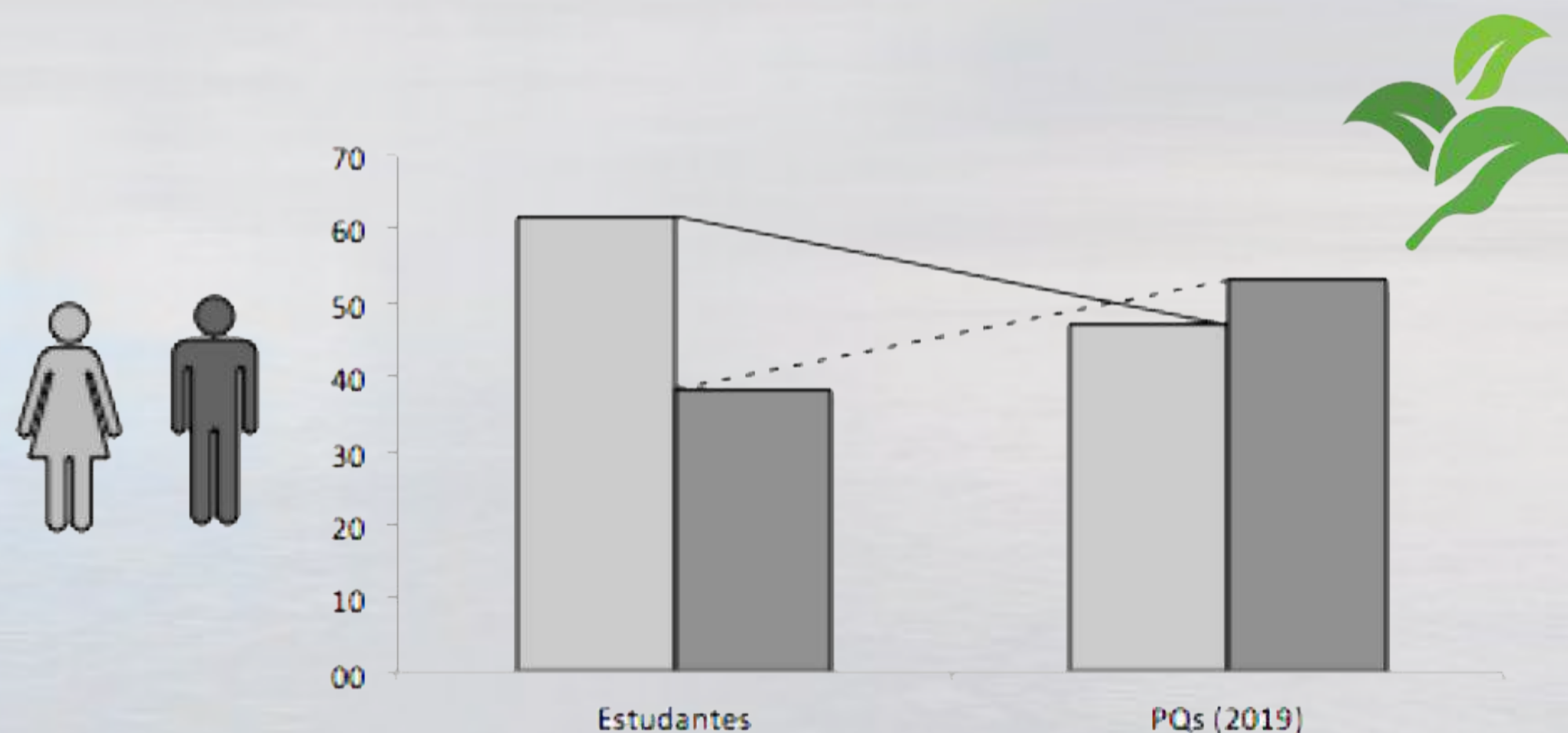

Expectativas e sugestões de trabalho

O que já está acontecendo por aí e que podemos nos inspirar?

- Compilação de iniciativas de desenvolvimento sustentável em todo Sul Global.
- Quais abordagens têm sido desenvolvidas para esperar um futuro possível? Há limitações de abordagens? Aspectos sobre racismo ambiental, diversidade de pessoas e repartição de benefícios são abordados ou há viés de investigação?

Meu objetivo é garantir que minha agenda de pesquisa inclua sempre:

- Formação de cientistas diversos
- Garantir livre acesso à informação
- Incluir a comunidade na geração de conhecimento

Futuro mais sustentável passa por um presente mais justo e diverso!

Quem são as pessoas pensando e participando da geração de conhecimento sobre biodiversidade, mais especificamente na Amazônia?

- Investigação numa perspectiva interseccional dos grupos de pesquisa que investigam a Amazônia: Como entender biodiversidade sem uma perspectiva diversa?
- Onde estão os povos originários nessa história? Coprodução do conhecimento como estratégia de construção de futuro possível.

